Harmonica Class 2010 - 2011
Self-prepared Teaching Material
Share Good Music with Friends!
Enjoy Playing Harmonica!

Chromatic Harmonica Score
半音階口琴窿譜

Saranghae
側田

Hole-score: CHONG Ting-ho

側田 曲
方杰 詞

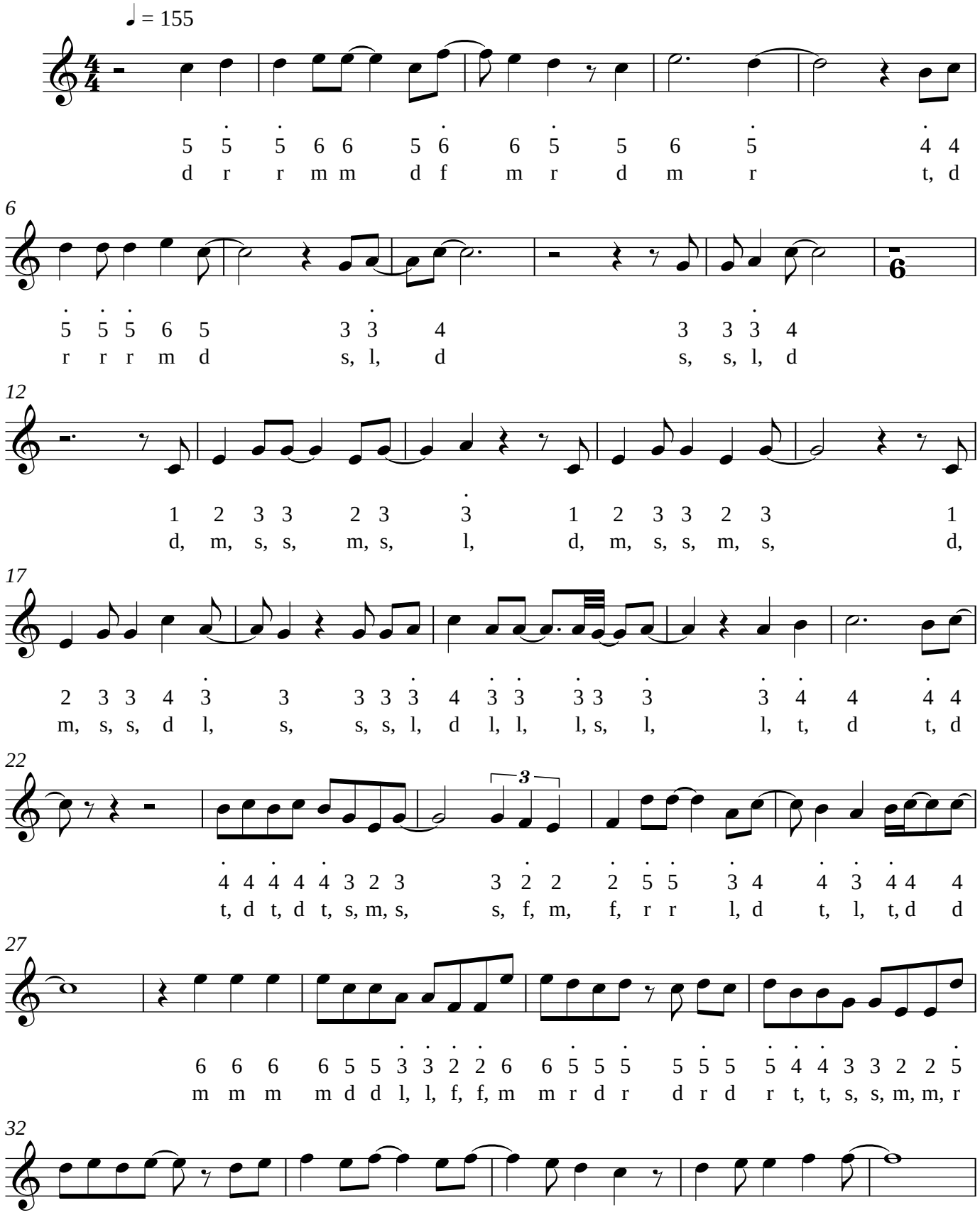

Saranghae

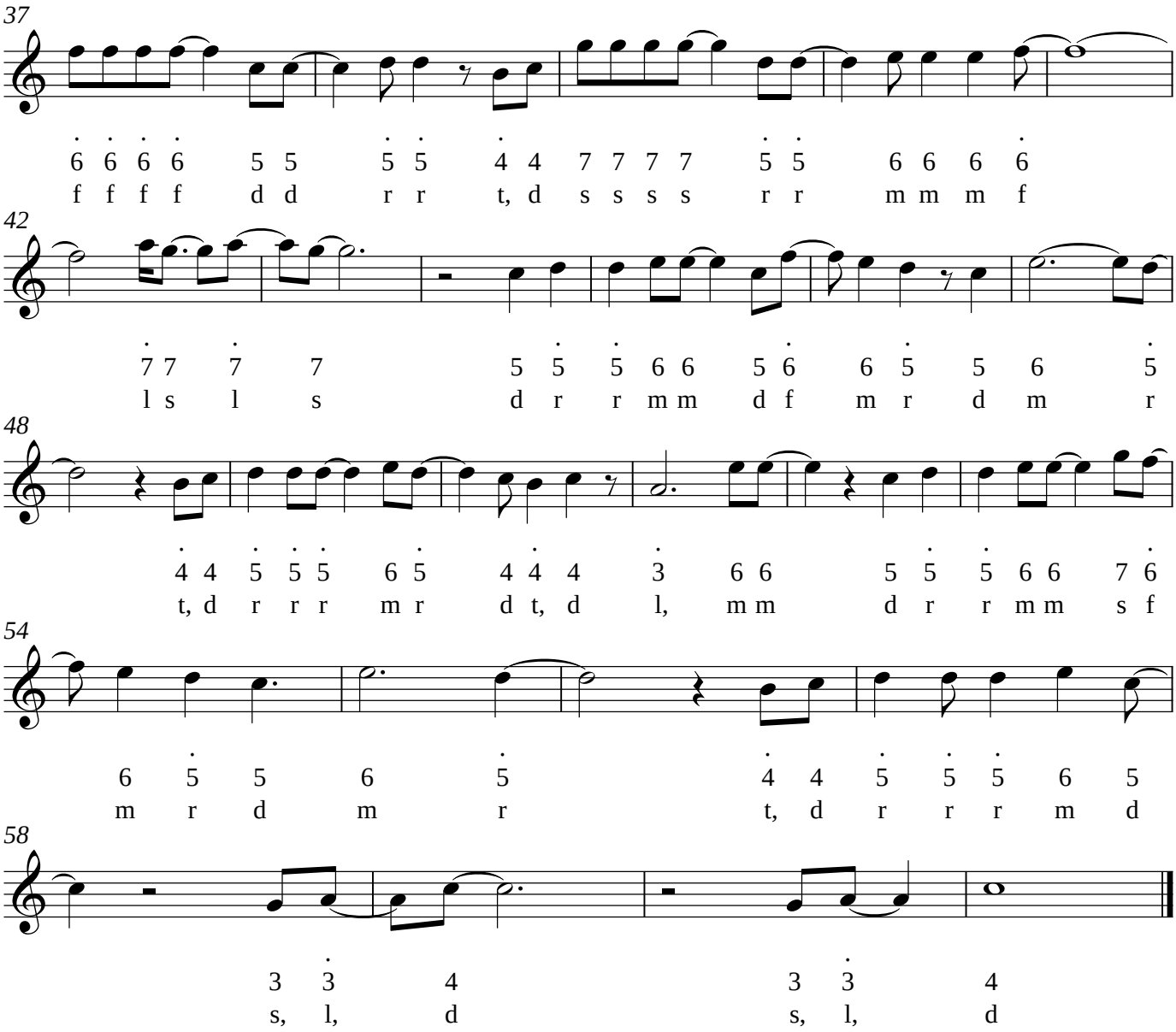

我唱我的歌　你聽不懂　我的錯
但我唱到那一句　唯獨你　能明白我
從沒似這樣發瘋　全日也掛念你
能讓我更加堅壯　同時讓我偷偷哭起
Baby Chakeah　你比我一生更重要
當我在你身邊　才有前行力氣

很想清走你臉上淚痕如苦海的救兵
我給你簡單的世界來聆聽你的笑聲
來日要是老掉了都保証如現在愛你
你遠去了我會枯死
但愛戀的蹤影永遠不死
大愛 不死

我要向天空叫出一聲 Saranghae
用這語氣說清楚你沒有誰可比
要向每一位宣佈怎麼愛惜你
直接滲透了空氣　Saranghae　Saranghae